

V sklopu izdelave Celostne prometne strategije Občine Radovljica vas vabimo na 2. javno razpravo z naslovom

“IZBIRAJ TRAJNOSTNO ZA PRIJAZNO IN DOSTOPNO MESTO”

v četrtek, 22. septembra 2016, med 17. in 19. uro
na Vurnikovem trgu v Radovljici.

Namen 2. javne razprave je, da udeleženci, s pomočjo ustreznih pripomočkov, ki nadomeščajo senzorične hibe, doživijo skupni prostor.

Spoznajo tudi, kako pomembno je ustrezno oblikovanje fizično in vsebinsko dostopnega prostora za različne uporabnike.

Zaradi zagotovitve pripomočkov pri izvedbi javne razprave vas prosimo, da se do srede, 21.9.2016, prijavite preko elektronske pošte (tjasa@b22.si) ali telefona (041 370 762).

Za več informacij se lahko obrnete tudi na Stašo Čelik Janša (stasa.celik-jansa@radovljica.si ali 04 537 23 36).

Občini Radovljica in Bled s Športno zvezo Radovljica, Bled, Bohinj, Gorje vabita na

13. KOLESARSKI IZLET OB DNEVU BREZ AVTOMOBILA

v četrtek, 22. septembra 2016, ob 16. uri
z zborom ob 15.45 na Vurnikovem trgu v Radovljici

TRASA (dolga približno 22 km): Radovljica – Lesce - Bled: postanek na parkirišču Infocentra Triglavska roža Bled - Zasip - Piškovca - Breg - Vrba - Studenčice - Hraše - Lesce - Radovljica (speljana tudi po makadamskem cestišču, zato so primerna treking ali gorska kolesa)

VRNITEV: okrog 18.30 ure na Vurnikov trg

Udeleženci se bodo vpisali v spominsko knjigo in prejeli majice, za sladko okrepčilo pa bodo poskrbeli udeleženci programa LUR PUMO - projektno učenje mlajših odraslih.

Kolesarji se izleta udeležijo na lastno odgovornost in so se dolžni ravnati v skladu s cestno prometnimi predpisi. Obvezna je tehnična brezhibnost koles in uporaba čelad za otroke do 14. leta starosti. Uporabo čelade priporočamo vsem kolesarjem. Če bo deževalo, izleta ne bo.

Več informacije o dogodkih in aktivnostih v času EVROPSKEGA TEDNA MOBILNOSTI in v sklopu projekta Celostna prometna strategija Občine Radovljica, lahko preberete na www.radovljica.si

Prijazno vabljeni!

Župan Občine Radovljica
Ciril Globočnik



CELOSTNA PROMETNA STRATEGIJA
R A D O V L J I C A

mestna krožna linija avtobusnega prometa v občini Radovljica

EVROPSKI TEDEN MOBILNOSTI



**Občina Radovljica
od torka, 20.9., do vključno sobote, 24.9.2016,
v sklopu EVROPSKEGA TEDNA MOBILNOSTI
in projekta Celostna prometna strategija
organizira brezplačno testno krožno linijo
avtobusnega prometa
ter vas vabi, da dan preživite brez avtomobila.**

MERKUR



EVROPSKA UNIJA
KOHEZIJSKI SKLAD



Mercator

»Naložbo sofinancirata Republika Slovenija in Evropska unija iz Kohezijskega sklada.«
»Projekt testne linije podpirata Občina Radovljica, Merkur in Mercator.«

POTEK AVTOBUSNE LINIJE

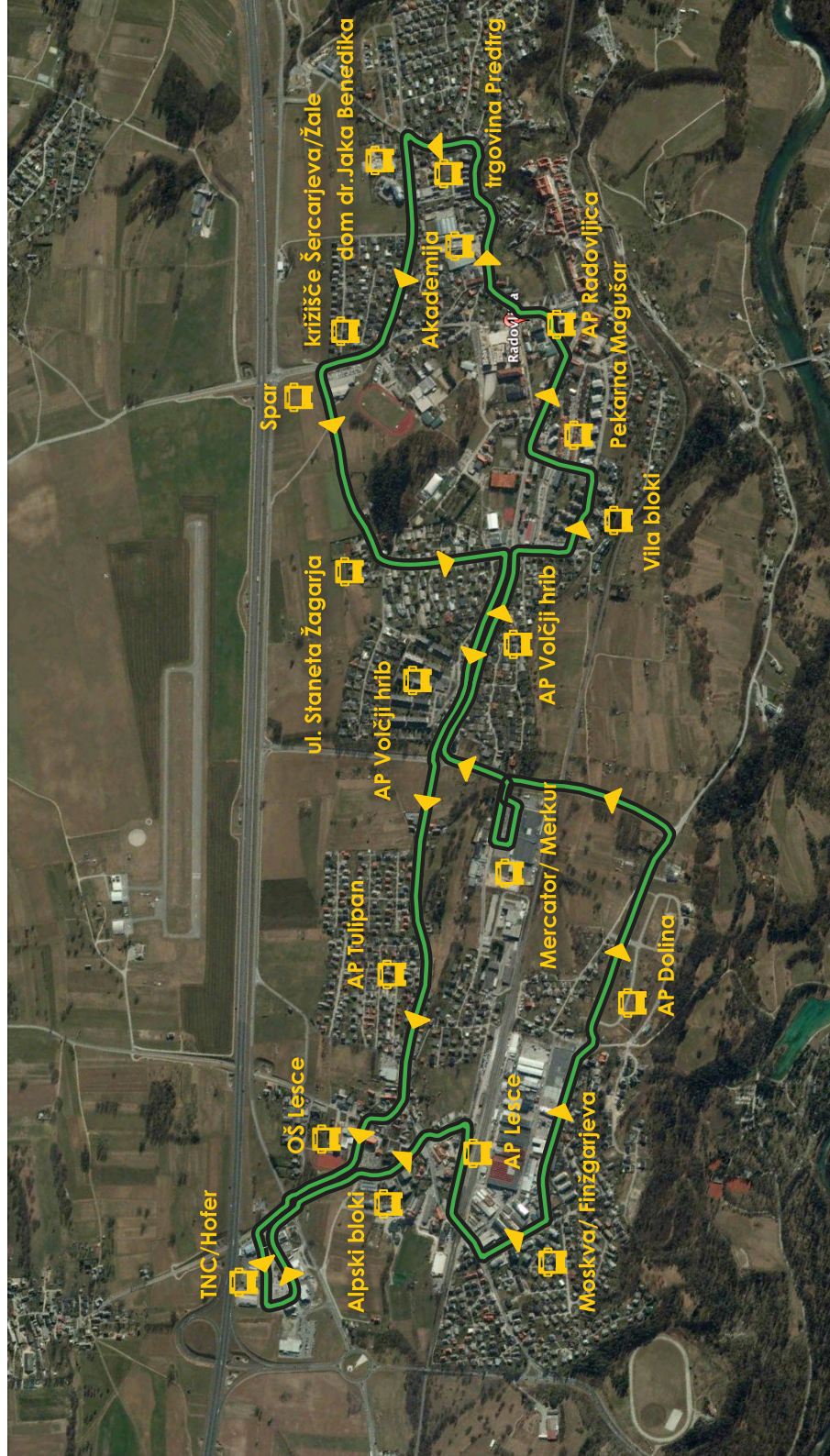

VOZNI RED

AP Radovljica
 Akademija, Ljubljanska cesta
 trgovina Predtrg, Ljubljansak cesta
 dom dr. Janka Benedika, Šercerjeva ulica
 križišče Šercerjeva/Žale
 SPAR Radovljica, Gradnikova cesta
 Ulica Staneta Žagarja
 AP Volčji hrib
 AP Tulipan
 OŠ Lesce, Begunjska cesta
 TNC/ Hofer, Hraška cesta
 Alpski bloki Lesce, Dežmanova ulica
 AP Lesce
 Moskva/Finžgarjeva ulica
 AP Dolina
 Mercator/Merkur Lesce
 AP Volčji hrib
 Vila bloki, Cankarjeva ulica
 Pekarna Magušar, Cankarjeva ulica
AP Radovljica

9:00 9:50 10:40 11:30 12:20
 9:02 9:52 10:42 11:32 12:22
 9:04 9:54 10:44 11:34 12:24
 9:06 9:56 10:46 11:36 12:26
 9:07 9:57 10:47 11:37 12:27
 9:10 10:00 10:50 11:39 12:30
 9:12 10:02 10:52 11:42 12:32
 9:15 10:05 10:55 11:45 12:35
 9:17 10:07 10:57 11:47 12:37
 9:19 10:09 10:59 11:49 12:39
 9:23 10:13 11:03 11:53 12:43
 9:25 10:15 11:05 11:55 12:45
 9:27 10:17 11:07 11:57 12:47
 9:30 10:20 11:10 12:00 12:50
 9:33 10:23 11:13 12:03 12:53
 9:36 10:26 11:16 12:06 12:56
 9:38 10:28 11:18 12:08 12:58
 9:40 10:30 11:20 12:10 13:00
 9:41 10:31 11:21 12:11 13:01
9:43 10:33 11:23 12:13 13:03

15:00 15:50 16:40 17:30 18:20
 15:02 15:52 16:42 17:32 18:22
 15:04 15:54 16:44 17:34 18:24
 15:06 15:56 16:46 17:36 18:26
 15:07 15:57 16:47 17:37 18:27
 15:10 16:00 16:49 17:39 18:30
 15:12 16:02 16:52 17:42 18:32
 15:15 16:05 16:55 17:45 18:35
 15:17 16:07 16:57 17:47 18:37
 15:19 16:09 16:59 17:49 18:39
 15:23 16:13 17:03 17:53 18:43
 15:25 16:15 17:05 17:55 18:45
 15:27 16:17 17:07 17:57 18:47
 15:30 16:20 17:10 18:00 18:50
 15:33 16:23 17:13 18:03 18:53
 15:36 16:26 17:16 18:06 18:56
 15:38 16:28 17:18 18:08 18:58
 15:40 16:30 17:20 18:10 19:00
 15:41 16:31 17:21 18:11 19:01
15:43 16:33 17:23 18:13 19:03